



EPPI

ENTE DI PREVIDENZA DEI PERITI INDUSTRIALI
E DEI PERITI INDUSTRIALI LAUREATI

Pubblicazione su sito del committente in data: 26/10/2022

Roma, 26/10/2022

**PROCEDURA EX ART. 1 C. 2 LETT.B) DEL D.L. 76/2020 E SS.MM.II. PER L’AFFIDAMENTO TRIENNALE DEL SERVIZIO DI REVISIONE DEI BILANCI EPPI E TESIP SRL E PER LA VERIFICA DEL PROSPETTO DI DETERMINAZIONE DELLA QUOTA PARTE DEL CONTRIBUTO INTEGRATIVO DA DESTINARE SUI MONTANTI INDIVIDUALI DEGLI ISCRITTI EPPI DA SVOLGERSI ATTRAVERSO IL MEPA
CIG [94165227C6]**

COMMISSIONE GIUDICATRICE

In data 26/10/2022 il C.d.A. dell’EPPI ha nominato la commissione giudicatrice ai sensi dell’art. 77 del D.lgs. 50/2016 come segue:

Presidente Fabrizio Falasconi

Componente effettivo Danilo Giuliani

Componente effettivo Stefano Sgalambro

Componente supplente Alessandro Grieco

Il Responsabile del procedimento

Francesca Gozzi

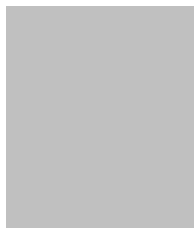

INFORMAZIONI PERSONALI

**FABRIZIO FALASCONI** ROMA, Italia 0644001 fabrizio.falasconi@epi.it

Nato a Roma il 13/05/1976 | Nazionalità Italiana

POSIZIONE RICOPERTA

RESPONSABILE AREA LEGALE

Eppi - Ente di Previdenza Periti Industriali e Periti Industriali Laureati ;

ESPERIENZA
PROFESSIONALE

COLLABORAZIONE AI SERVIZI DELL'ATENEO - UNIVERSITA' DI TOR VERGATA FACOLTA' DI GIURISPRUDENZA NEGLI ANNI 1998-1999; 1999-2000;

- DAL 10/2000 AL 10/2002 - ASSOCIATE C/O STUDIO LEGALE PARISI (RM) SPECIALIZZATO IN CONTRATTUALISTICA - DIRITTO SOCIETARIO;

- DAL 10/2002 AL 7/2006: ALLIANZ SPA - LLOYD ADRIATICO;

- 8/2006 - 03/2008 CAPITALIA SERVICE JV - GRUPPO BANCARIO CAPITALIA;

- 03/2008 TO 10/2015 : HEAD OF LEGAL & COMMERCIAL ADVICE - UNICREDIT CREDIT MANAGEMENT BANK SPA - GRUPPO BANCARIO UNICREDIT;

- 03/2013 TO 10/2015 HEAD OF LITIGATION TEAM - UNICREDIT CREDIT MANAGEMENT BANK SPA - GRUPPO BANCARIO UNICREDIT;

ISTRUZIONE E FORMAZIONE

- LAUREA IN GIURISPRUDENZA CONSEGIUTA ALL'UNIVERSITA' DI ROMA "TOR VERGATA" NELL'ANNO ACCADEMICO 1999-2000;

- 09/2004 ABILITAZIONE ALL'ESERCIZIO DELLA PROFESSIONE FORENSE, ISCRITTO ALL'ORDINE DEGLI AVVOCATI DI VELLETRI (ROMA);

LUISS GUIDO CARLI - Idoneità al conferimento di incarichi di insegnamento ufficiale a contratto nei Corsi di Laurea, ai sensi dell'art. 23 della L. 30 dicembre 2010, n. 240, presso il Dipartimento di Scienze Politiche della LUISS Guido Carli, nell'ambito del settore scientifico-disciplinare IUS/04 - Diritto commerciale

Dati personali

Autorizzo il trattamento dei miei dati personali ai sensi del Decreto Legislativo 30 giugno 2003, n. 196 "Codice in materia di protezione dei dati personali".

CURRICULUM VITAE

Danilo Giuliani

Nazionalità: Italia

Data di nascita: 7 Aprile 1981

L'esperienza maturata gli ha permesso di entrare in contatto sia con il mondo istituzionale italiano (Fondi pensioni, Casse di previdenza, Fondazioni ed Assicurazioni) sia con il mondo finanziario londinese (banche e gestori, tra cui SoGen, Nomura, JP Morgan, BPN Paribas, Citi Group, Credit Suisse, HFR Asset Management, Lyxor, etc.). Tali attività hanno arricchito il bagaglio culturale quantitativo derivante dalle specializzazioni conseguite con esperienza sul campo in ambito Fondi Pensione italiani – direttive COVIP, Basilea II, IAS9 e ciò che riguarda la normativa sui fondi UCITS4.

In ambito modellistico l'esperienza dell'ultimo biennio si è arricchita nella costruzione di modelli per la gestione degli attivi e delle passività di un Fondo Pensione italiano: per gli attivi ha implementato una gestione quantitativa a risk budget relazionandola in termini di ALM alle passività stimate dal modello attuariale che genera il cash flow annuale degli oneri futuri. Inoltre ha scritto un modello per la gestione degli immobili: è una soluzione pensata per assistere gli investitori istituzionali e i gestori professionali di portafogli immobiliari nella gestione attiva dei propri asset a reddito fornendo una valorizzazione dell'*IRR forecast*. Variabili considerate per la determinazione dei flussi di cassa prospettici: *ricavi* -sfittanza, oscillazione canoni, rischio insolvenza-; *costi* -gestione ordinaria e gestione/manutenzione straordinaria-; *valorizzazione attesa immobile* -regressioni multivariate basate su variabili macro: attività economiche, bilancia esterna e fiscale, tassi di interesse e cambio, attività finanziarie; qualità ed interventi manutentivi-.

Da ottobre 2015

È **Responsabile Funzione Finanza** dell'Ente **Ente Previdenziale dei Periti Industriali e dei Periti Industriali Laureati (EPPI)** in Roma.

Da giugno 2015

È consulente finanziario per il **Fondo Pensione Negoziale PREVIAMBIENTE** in Roma in qualità di Advisor Finanziario Senior rispondendo direttamente al Direttore Generale. Le attività che sta svolgendo sono:

- a. redazione della documentazione per il Comitato Investimenti,
- b. redazione ed aggiornamento del Documento sulla Politica di Investimento (DPI),
- c. individuazione della Asset Allocation (AA) Strategica,
- d. misurazione dei fabbisogni previdenziali degli aderenti al Fondo,
- e. selezione gestori finanziari e redazione mandati,
- f. creazione di un nuovo comparto dinamico con una maggiore esposizione agli investimenti azionari,
- g. analisi e redazione degli Stress Test dell'EIOPA (European Insurance and Occupational Pensions Authority)

Referenti **Direttore Generale Alessandro Ruggini, Carlo Alberto Bruno (ex-consigliere, ora in Italmobiliare/Banca Finter).**

Da febbraio 2013

È consulente finanziario per il **Fondo Pensione Agenti Professionisti di Assicurazione** in Roma (FPA/FONAGE) in qualità di Risk Manager del Fondo rispondendo direttamente al Direttore Generale. Le attività che sta svolgendo sono:

- a. redazione della documentazione per il Comitato Investimenti e CdA,
 - i. verifica, attuazione ed aggiornamento della risk policy definita nel DPI: copertura del portafoglio azionario tramite posizioni short su futures, i segnali di apertura/chiusura della copertura sono determinati tramite stime di CVaR (modellistica applicata Filtered Bootstrapping per le previsioni) secondo l'approccio Risk Budgeting,
 - ii. analisi del rischio finanziario ex-post ed ex-ante delle singole posizioni, delle singole classi di investimento e dell'intero portafoglio in modo sistematico rispetto agli obiettivi descritti nel DPI,
 - iii. performance attribution,
 - iv. analisi di sensitività per particolari asset class: per i Bonds test sui movimenti della curva tassi e credit risk, per le Equities test su forti drawdown,
 - v. individuazione della AA Strategica e della AA Tattica del Fondo,
 - vi. valutazione dei nuovi investimenti proposti al Comitato Investimenti dall'Area Finanza,
 - vii. ALM - stima delle passività e verifica con gli investimenti in essere, con eventuale modifica del portafoglio attivi,
- b. affiancamento e supervisione del personale dell'Area Finanza per il Risk Management,
- c. creazione di portafogli total return ad hoc con strutture core-satellite (ad esempio portafogli creati: Equity Italia e Usa, Bond mercati emergenti)
- d. creazione di una procedura/piattaforma per la gestione finanziaria nelle scelte tattiche di portafoglio,
- e. creazione del modello attuariale interno per la stima dei cash in/cash out futuri del Fondo per la realizzazione di una gestione tipica della ALM (metodologia applicata MAGIS),
- f. verifica dell'operatività di acquisto e vendita dei titoli in portafoglio.

Referenti *Direttore Generale Sandro Bianchini, Dirigente Area Finanza Marco Guglielmi.*

Da febbraio 2013

“Partner” della **DB&D Consulting S.r.l.**, società di consulenza per Fondi pensione ed Sgr, e collabora con **ELLEGI Consulenza S.r.l.** per il controllo interno dei Fondi pensione negoziali ambito finanziario:

- redazione del paragrafo “Controllo interno - aspetti finanziari” della relazione annuale per la Covip,

- verifica del DPI, della reportistica della Funzione Finanza, dell'Advisor finanziario e dei Gestori, della Nota informativa, dello Statuto, dei Contratti finanziari per la gestione a mandato e dei Manuali Operativi,
- verifica e ricalcolo di tutti gli indicatori statistici (TEV, Semi-TEV, Volatilità, Rendimenti, etc.) descritti nei documenti sopra citati,
- creazione di una piattaforma informatica per il Controllo Interno: modello ORR - Operational Risk Report,

Fondi analizzati: Previmoda, Espero, Fondaereo, FondoEnergia, Fondo GommaPlastica, FondoPoste, Laborfonds, PreviAmbiente, Previcooper, Previp, Telemaco

Referenti DB&B Consulting Dario Brandolini, ElleGi Consulenza Giovanni Pollatrini, Stefano Castrignanò.

Da febbraio 2013

Collabora con **Macfin Management Consultants S.r.l.** per la progettazione e sviluppo di un modello proprietario web based per la gestione di portafogli immobiliari, utilizzando la metodologia di stima del cash in/cash out atteso.

Referenti Alessandro Ciotti, Simone Savioli.

Dal 2010

gli è stato conferito l'incarico per attività di docenza nell'ambito del Corso di Alta Formazione per Amministratori di Fondi Pensione presso l'**Associazione Bancaria Italiana ABI**.

Referente ABI Formazione Roberto Carapellese.

Da ottobre 2007 a gennaio 2013

ha svolto presso **Consulenza Istituzionale SpA** attività di gestione e monitoraggio finanziario per i clienti istituzionali e supportava il Presidente nelle decisioni operative per i clienti.

È stato responsabile della IT e del team quantitativo, dislocato nella sede di Roma, composto da una decina di dipendenti, si occupava sia del monitoraggio e del pricing di portafogli finanziari di clienti che di strumenti finanziari più complessi (come note strutturate).

Dal 2008 si è occupato sia della selezione e creazione del team quantitativo sia della realizzazione di una piattaforma user friendly basata su web per la centralizzazione di tutte le attività di sua competenza. Inoltre ha realizzato tutto l'applicativo di reporting per i clienti affiancandolo ad un modello di Asset allocation Tattica a Risk Budget impiegato in diversi portafogli: basket di indici/ETF di banche d'affari tipo SoGen, JP Morgan, UBS, Nomura, su indici di HFR Asset Management e clienti istituzionali italiani, Casse di previdenza. Il modello di gestione tattica è un modello algoritmico che utilizza diversi metodi statistici sia per la stima della matrice di Varianza/Covarianza che per i rendimenti attesi ed il calcolo del Value at Risk a più momenti, due esempi sono il Dynamic Conditional Correlation model (DCC di Robert F. Engle, Kevin Sheppard, 2001) e l'applicazione del Bootstrap method per stimare la distribuzione dei rendimenti per il calcolo del Value at Risk.

Ha lavorato anche per la creazione della partnership con StatPro per integrare il modello di AAT sviluppato in società sulla piattaforma propria di StatPro. Dal 2011 ha condotto la gara per selezionare una società IT che potesse garantire un monitoraggio ed assistenza alla struttura IT configurata in sede con potenzialità di espansione con server in data center.

Presso la società ha svolto le seguenti attività:

- progettazione, sviluppo, verifica ed integrazione di modelli matematico-finanziari e di software per i clienti della società e per essa stessa;
- progettazione e sviluppo di software per l'Asset Allocation Strategica e Tattica di portafogli di investimento;
- controllo ed eventuale revisione dell'insieme dei software finanziari dei clienti ed interni alla società;
- cura la stesura delle relazioni relative alle analisi di portafoglio finanziario, utilizzando software creati ad hoc internamente:
 - o selezione nuovi investimenti,
 - o ALM,
 - o AAS;
- monitoraggio delle singole posizioni dei portafogli dei clienti, performance attribution, analisi di rischio e di correlazione etc.;
- gestione tattica di portafogli con liquidità giornaliera tramite modelli matematici/econometrici creati dal team;
- stesura delle market views per i clienti della società;
- relazioni commerciali inerenti le attività del team e dell'intera società;
- interventi nelle negoziazioni con la banche d'affari estere per eventuali ristrutturazioni di complessi derivati (ad esempio swap option o meglio Notes linked to the credit of the Republic of Italy and to the return on a Basket of Indices and to the Italian consumer prices Inflation Index);
- analisi dei rischi: finanziario, operativo, controparte;
- monitoraggio e selezione di investimenti quali Private Equity, Fondi Immobiliari, FoF Hedge;
- analisi rendimento rischio di derivati: strutture CPPI, Swap option, e ristrutturazione degli stessi;
- sviluppo/aggiornamento tool web per promotori finanziari, per la gestione dei portafogli per clientela retail.

Ha svolto, inoltre, attività di ricerca nei campi matematico-finanziario e statistico-finanziario finalizzata alla:

- previsione di scenari;
- analisi di serie storiche;
- Asset Allocation e gestione algoritmica di portafoglio.

In questa esperienza ha progettato ed implementato tutto il software di calcolo per lo svolgimento delle attività descritte in ambiente Mac ed Windows. Avendo precedentemente lavorato in abiti più informatici, ha implementato in Cispia un sito web interno che utilizza Apache come server web, MySQL come database,

Matlab come motore di calcolo e Bloomberg come primario provider di dati finanziari, si possono anche inserire dati da excel/txt. Il tutto è stato sviluppato in php, html, java. Inoltre per la generazione di report il software è in grado di produrre report su web tramite una libreria grafica, in excel ed in pdf tramite l'utilizzo del LaTeX. Vi è un controllo sulla corretta esecuzione delle procedure, assistita da invio agli utenti di mail di conferma o descrizione di eventuali errori. Tale software coinvolge attualmente più macchine server (tre di cui due locali ed una virtuale presso datacenter livello 4). Era stato definito il progetto di ampliamento su 5 macchine server virtuali presso lo stesso datacenter.

Referenti Carlo Alberto Bruno (ex-consigliere, ora in Italmobiliare/Banca Finter), Daniele Pace.

Clients Filippo Manuelli (INPGI).

Nel 2011

ha collaborato nella creazione della capogruppo, I.F.A. Itd londinese (Independent Financial Advisory Limited), di Consulenza Istituzionale S.p.A. con cui ora collabora per il supporto all'area finanziaria, marketing e sviluppo modelli.

Referenti Presidente Daniele Pace, Amministratore Delegato Marco Campisi, Responsabile Marzia Onofri.

Da agosto ad ottobre 2008

ha svolto un internship presso **JPMorgan - Derivatives Marketing** - a Londra. Pricing di derivati e testing di modelli sul longevity risk.

Referenti Filippo Gori, Guido Nola.

In agosto 2010

ha svolto un internship presso **Nomura - Structured Equity** - a Londra. Analisi e sviluppo di indici algoritmici per la creazione di portafogli su titoli in visual basic.

Referente Alessandro Ricci.

Nel 2007 - 2013

svolge attività di docenza nell'ambito del Master in Assicurazioni, Previdenza e Assistenza Sanitaria (MAPA) in "Teoria del Portafoglio Finanziario" presso l'**Università Carlo Cattaneo LUIC** in Castellanza (VA).

Referenti Presidente Alberto Brambilla (Itinerari previdenziali), Mara Menesello.

Nel 2007 - 2009

ha collaborato con Tailor Consulting srl per attività di sviluppo modelli informatico/attuariali. Calcolo dei premi e riserve per prodotti assicurativi.

Referente Presidente Daniele Pace, Paolo De Angelis (Studio ACRA).

Nel 2005 - 2006

ha collaborato con lo **IASI** (Istituto di Analisi dei Sistemi ed Informatica Antonio Ruberti) del CNR di Roma nella ricerca, progettazione e sviluppo di una piattaforma informatizzata per la gestione di tutte le attività amministrative dell'Istituto.

Referenti Presidente Paola Bertolazzi, Carlo Gaibisso, Bruno Luigi Martino.

Tale esperienza gli ha permesso di ottenere quella padronanza nella progettazione e sviluppo di software IT. In questa occasione ha sviluppato in ambiente Linux un sito web interno dal controllo delle presenze a monitoraggio e gestione delle attività amministrative dell'Istituto, quali compilazione ed invio di modulistica

per missioni dei ricercatori, presente del personale, archivio documenti, gestione amministrativa verso il CNR, centro costi, etc.. Il tutto tramite Apache, MySql, php, gmail, html e C/C++.

Istruzione

A gennaio 2007

ha conseguito con lode il Master in "Analista del Risk Management Assicurativo" (ARMA), presso l'Università "La Sapienza" di Roma. Titolo tesi: *"Il rischio di credito di un portafoglio finanziario: comportamento asintotico esatto modelli e simulazioni."*

Referenti Presidente del Master Carla Angela, Paolo De Angelis.

A settembre 2005

ha conseguito la certificazione da Sistemista per strutture open source su reti IT finanziato dalla Regione Lazio presso l'Istituto IASI del CNR di Roma.

Referenti Presidente Paola Bertolazzi, Carlo Gaibisso, Bruno Luigi Martino.

A maggio 2005

si è laureato a maggio 2005 in Matematica per le Applicazioni con indirizzo economico/finanziario, presso l'Università "La Sapienza" di Roma. Titolo tesi: *"Probabilità di rovina: comportamento asintotico esatto e metodi di simulazione in condizioni di coda leggera."*

Referenti Fabio Spizzichino, Giovanna Nappo, Paolo Piccioni.

Software

Ottime conoscenze in:

<i>provider finanziari</i>	Bloomberg, Reuters, MorningStar Encorr, BondVision MTS
<i>software statistici</i>	Matlab, SaS, Minitab, R, Eview
<i>sistemi amministrativi</i>	Sofia
<i>linguaggi informatici</i>	Java, C/C++, VB, Perl, Php, Html, Sql
<i>sistemi operativi</i>	Windows, Mac/Apple, Linux

Lingue

Inglese buono

Roma, 28 luglio 2015

In Fede
Danilo Giuliani

Curriculum vitae et studiorum

Stefano Sgalambro

Luogo e data di nascita: Lagonegro (Pz), 03/05/1980
Residenza: Via dei Furi, 26 – 00174 Roma
Telefono: 329/6252855
e-mail: stefano.sgalambro@gmail.com
Stato Civile: Libero
Nazionalità: Italiana



ESPERIENZE LAVORATIVE

- **Da settembre 2020 ad oggi: dipendente full-time presso EPPI – Ente di previdenza dei periti industriali e dei periti industriali laureati**

Mansioni svolte:

- **Supporto alle attività di welfare**
- **Gestione ed istruttoria delle richieste di pensione**
- **Controllo e supporto delle posizioni contributive degli iscritti**
- **Reporting di tutte le attività svolte dagli uffici dei team contribuzione e welfare**

- **Da ottobre 2008 a settembre 2020: dipendente full-time presso Fondapi – Fondo di previdenza complementare per i lavoratori delle piccole e medie imprese**

Mansioni svolte:

- **Responsabile della comunicazione:** promozione e marketing del Fondo, amministratore dei profili social, redazione delle newsletters, della modulistica, delle comunicazioni, del materiale promozionale, delle comunicazioni periodiche, implementazione ed aggiornamento del sito istituzionale, relazioni con gli stakeholders (iscritti, aziende, organizzazioni sindacali e datoriali, fornitori, consulenti del lavoro), sedute assembleari e formazione sulla previdenza complementare presso aziende e sedi sindacali e datoriali rivolte ai lavoratori, ai dirigenti e delegati sindacali e datoriali e consulenti del lavoro
- **Gestione, istruttoria e controllo delle liquidazioni in rendita o capitale (riscatti, anticipazioni, liquidazioni per pensionamento, liquidazione agli eredi/beneficiari)**
- **Audit e reporting dei processi dei cicli di attività passiva** (riscatti, anticipazioni, liquidazioni per pensionamento, liquidazione agli eredi/beneficiari, trasferimenti contributivi) rendicontate mensilmente alla direzione generale
- **Controllo delle posizioni contributive di lavoratori e aziende**
- **Controllo della fiscalità delle prestazioni**
- **Supporto (tramite attività di sportello, telefonica, e-mail) ai lavoratori** sulle singole posizioni contributive, sulla legittimità della presentazione delle richieste di liquidazione, sulla fiscalità delle posizioni previdenziali in fase di accumulo e di liquidazione
- **Supporto (tramite attività di sportello, telefonica, e-mail) alle aziende** in merito alle problematiche riscontrate (abbinamenti contributivi, iscrizioni, gestione contributiva)

- Gestione delle cessioni del quinto/delegazioni di pagamento dello stipendio, atti si sequestro e pignoramento
- Da febbraio 2017 a ottobre 2019: dipendente part-time presso Fondo pensione Previambiente – Fondo di previdenza complementare per i lavoratori dei settori dell’igiene ambientale e affini
Mansioni svolte:
 - Gestione delle cessioni del quinto/delegazioni di pagamento dello stipendio, atti si sequestro e pignoramento
 - Audit e reporting dei processi dei cicli di attività passiva eseguite da soggetto esterno (riscatti, anticipazioni, liquidazioni per pensionamento, liquidazione agli eredi/beneficiari, trasferimenti contributivi) rendicontate mensilmente alla direzione generale.
- Da agosto 2007 a maggio 2008: Inarcassa – Cassa Nazionale di Previdenza ed Assistenza di Ingegneri ed Architetti liberi professionisti
Mansioni svolte presso Segreteria di Presidenza:
 - unico assistente del Segretario del Consiglio di Amministrazione e della Giunta Esecutiva della Presidenza/Direzione Generale in qualità di “Esperto Consiglio di Amministrazione e Giunta Esecutiva”
- Da novembre 2006 a luglio 2007: Inarcassa – Cassa Nazionale di Previdenza ed Assistenza di Ingegneri ed Architetti liberi professionisti
- Mansioni svolte presso Ufficio Prestazioni della Direzione Attività Istituzionali:
 - verifica delle posizioni contributive degli iscritti
 - istruttoria delle liquidazioni per pensionamento, prestazioni previdenziali contributive e delle altre prestazioni erogabili anche in favore degli eredi/superstiti
- Da maggio 2006 a ottobre 2006: consulente previdenziale presso Alleanza Assicurazioni, agenzia di Roma, via Sestio Calvino in qualità di responsabile del progetto “Previdenza ora”.

ISTRUZIONE

- 2015: Master di I livello in Digital Marketing “Università degli studi Niccolò Cusano”.**
Titolo della tesi conclusiva: “Gli obiettivi di un fondo pensione da perseguire con app e social: il caso di Fondapi”.
Votazione 108/110.
- 2011/2012: Master di II livello istituito da MEFOP e dalle Università degli Studi di Viterbo “LA TUSCIA” e dalla Libera Università degli Studi Sociali di Roma “LUISS – GUIDO CARLI” in “ECONOMIA E DIRITTO DELLA PREVIDENZA COMPLEMENTARE”.**
Titolo della tesi conclusiva “La scarsa informazione degli aderenti ai fondi pensione: proposte per un continuo miglioramento”.
Percorso di studio concluso “con merito”.
- 2009/2010: Corso di formazione istituito da MEFOP “Previfin – Corso di Finanza quantitativa per la previdenza complementare”.**
- 2000/2001 – 2004/2005: UNIVERSITÀ DEGLI STUDI “LA SAPIENZA”, ROMA:**
Laurea in Economia delle Amministrazioni Pubbliche e delle Istituzioni Internazionali (vecchio ordinamento) conseguita il 21 aprile 2006.
Tesi in Cooperazione allo Sviluppo:

“Gli indicatori di misurazione della povertà: l’HDI in Italia dal 1999 al 2004”

Rel. Prof. M. Mellano.

Votazione finale: 107/110

1994/1995 – 1998/1999: Maturità di liceo classico presso istituto “NICOLA CARLOMAGNO”, LAURIA (PZ). **Votazione: 75/100**

LINGUE STRANIERE

Lingua inglese: buona conoscenza

Lingua francese: scolastica

COMPETENZE INFORMATICHE

- Buona conoscenza dell’intero pacchetto Microsoft Office (Word, Excel, Powerpoint, Access, Outlook)
- Buona conoscenza di Wordpress (amministratore del sito www.fondapi.it)
- Buona conoscenza di Google Analytics
- Buona conoscenza di OpenOffice
- Buona conoscenza dei sistemi operativi Windows XP, Windows Vista, Windows 7, Windows 8 e Windows 10.

CAPACITÀ RELAZIONALI

Ottime capacità relazionali e comunicative, forte predisposizione per lavori di gruppo maturata in ambito universitario e professionale.

Predisposizione al public speaking maturato nel corso delle assemblee promozionali di Fondapi in sedi aziendali e sindacali.

ALTRO

Membro AICP (Associazione italiana per la cultura previdenziale)

Membro “Compagnia di improvvisazione teatrale” presso “Officina culturale Via Libera”, Roma

Patenti di guida: A (senza limitazioni), B

Dicembre 2003 – Dicembre 2006: servizio di volontariato presso la mensa dei senzatetto, parrocchia di Roma, piazza San Lorenzo in Lucina, Roma

Dicembre 2004 – Maggio 2005: partecipazione agli incontri organizzati dall’Unicef riguardanti la sostenibilità nei paesi in via di sviluppo, e relativo conseguimento degli attestati di partecipazione

Ottobre 2005: partecipazione al seminario “Sviluppo sostenibile” promosso dal Dipartimento di Merceologia della Facoltà di Economia “La Sapienza”

Maggio 2006 – Giugno 2007: assistente universitario e coordinatore universitario per singoli e per gruppi di studi, presso la cattedra di Cooperazione allo Sviluppo del Prof. Mauro Mellano. Facoltà di Economia “La Sapienza” di Roma.

Maggio 2006: svolta una settimana di lezione agli studenti della Facoltà di Economia riguardante il lavoro della tesi di laurea

Ottobre 2006 – Marzo 2007: Corso per aspiranti arbitri federali di pallavolo presso la Federazione Italiana Pallavolo e conseguimento del diploma di arbitro

Da Marzo 2007: arbitro di pallavolo, categoria: seconda divisione provinciale

Giugno 2008: Corso di formazione promosso da Forma.Temp per il rilascio della patente europea del computer (ECDL), moduli affrontati: Internet e il pacchetto degli applicativi di Microsoft Office. Conseguimento del relativo attestato

Giugno 2008: Corso di formazione promosso da Forma.Temp di “Lineamenti generali sulla somministrazione di lavoro a tempo determinato” e conseguimento del relativo attestato

Novembre 2018-Gennaio 2019: staff di organizzazione della “Corsa di Miguel” (corsa podistica competitiva e non competitiva)

INTERESSI E SPORT

Interessi prevalenti: viaggi, musica, lettura, scrittura, cucina, motociclismo.

Sport praticati: sci, ping-pong, pallavolo, running.

Autorizzo il trattamento dei dati personali, compresi quelli di natura particolare, contenuti nel mio curriculum vitae in base all'art. 13 del D. Lgs. 196/2003 e all'art. 13 del Regolamento UE 2016/679 relativo alla protezione delle persone fisiche con riguardo al trattamento dei dati personali.

Aggiornato al 30/06/2021

f.to Stefano Sgalambro

INFORMAZIONI PERSONALI

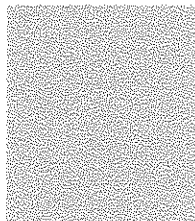

Alessandro Grieco

Via dei Castiglioni n. 23 – 00148 Roma - Italy

☎ 00393806472770

✉ alexgrieco@libero.it



Sesso Maschile | Data di nascita 16/10/1971 | Nazionalità italiana

OCCUPAZIONE PER LA QUALE
SI CONCORRE
POSIZIONE RICOPERTA
OCCUPAZIONE DESIDERATA
TITOLO DI STUDIO
DICHIARAZIONI PERSONALI

Addetto alla contabilità e al bilancio

ESPERIENZA
PROFESSIONALE

2003 – attuale

Ente previdenza periti industriali: assunto con contratto a tempo indeterminato, settore amministrativo, in qualità di addetto alla Contabilità Generale: gestione fornitori; gestione cespiti, rapporti con ministeri ed autorità di vigilanza

2001-2002

Video Dreams Company Srl (Gruppo Tattilo Spa): assunto con contratto di formazione – lavoro, settore amministrativo, in qualità di addetto alla Contabilità Generale e di Magazzino.

2000

Kuwait Petroleum Italiana SpA (12 giugno – 10 agosto 2000): impiegato con contratto di lavoro interinale, presso l'Area Amministrazione – Servizio Contabilità Generale, in qualità di addetto alla Contabilità (gestione delle attività fisse).

Atlanet – Acea telefonica (23 agosto – 24 novembre 2000): impiegato con contratto di lavoro interinale, presso l'Area Amministrazione e Finanza, in qualità di addetto alla Contabilità.

ISTRUZIONE E FORMAZIONE

Laurea in Economia e Commercio conseguita il 15.12.1999 presso l'Università degli Studi di Roma "La Sapienza", discutendo una tesi in diritto amministrativo e riportando il voto di 108/110. Sostituire con il livello QEQ o altro, se conosciuto

Diploma di Ragioneria conseguito il 20.7.1990 presso l'Istituto Tecnico Commerciale "Quintino Sella" di Roma, con la votazione di 60/60 e con una particolare menzione di merito per l'ottimo rendimento scolastico.

COMPETENZE PERSONALI

Lingua madre Italiano

Altre lingue	COMPRENSIONE		PARLATO		PRODUZIONE SCRITTA
	Ascolto	Lettura	Interazione	Produzione orale	
Inglese	A	B	B	B	B
Sostituire con il nome del certificato di lingua acquisito. Inserire il livello, se conosciuto					
Francese	A	A	A	A	A
Sostituire con il nome del certificato di lingua acquisito. Inserire il livello, se conosciuto					

Livelli: A1/2 Livello base - B1/2 Livello intermedio - C1/2 Livello avanzato
 Quadro Comune Europeo di Riferimento delle Lingue

Competenze comunicative

Competenze organizzative e gestionali

Competenze professionali

- AMMINISTRAZIONE e FINANZA (Contabilità clienti, fornitori, tesoreria)
- CONTROLLO di GESTIONE
- RISORSE UMANE (Costi del personale e budget)

Competenze informatiche

Ottima conoscenza dei pacchetti applicativi di office automation (Word, Excel, Access):

- patente europea rilasciata dalla Regione Lazio (corso Op.O.A. di 400 ore);
- corso di n. 32 ore di potenziamento di Excel (funzioni di database, creazione di tabelle pivot e di macro) e di Access (pianificazione di un database, creazione e uso di tabelle, query, tabelle pivot e grafici pivot), tenuto presso gli uffici dell'EPPI.

Altre competenze

Attività di redattore per Teatro.Org, la prima testata web in Italia, per contatti e contenuti, dedicata al teatro.

Attività di docenza svolta presso il Cepu, in qualità di tutor in economia aziendale e ragioneria generale e applicata.

Patente di guida Patente di guida B

ULTERIORI INFORMAZIONI

Pubblicazioni
 Presentazioni
 Progetti
 Conferenze
 Seminari
 Riconoscimenti e premi
 Appartenenza a gruppi / associazioni
 Referenze

Dati personali

Autorizzo il trattamento dei miei dati personali ai sensi del Decreto Legislativo 30 giugno 2003, n. 196 "Codice in materia di protezione dei dati personali".

ALLEGATI

Sostituire con la lista di documenti allegati al CV. Esempio:

- copie delle lauree e qualifiche conseguite;
- attestazione di servizio;
- attestazione del datore di lavoro.

Alessandro Grieco